El fracaso de la manifestación animalista en datos

SEVILLA

23 de abril de 2017

FUNDACIÓN TORO DE LIDIA

El fracaso de la manifestación animalista en datos.

SEVILLA

Este domingo 23 de abril tuvo lugar la “gran manifestación antitaurina” en Sevilla. Bajo la organización y difusión del partido animalista PACMA, la capital hispalense fue el centro de la I Semana Animalista de Sevilla.

Siguiendo las afirmaciones del partido animalista, este domingo tuvo lugar la “mayor concentración antitaurina de la historia de Andalucía”.

La manifestación antitaurina fue el colofón a tres días de actividades antitaurinas. Una exposición, un concurso de relatos cortos y una conferencia de la presidenta de PACMA, Silvia Barquero, todas ellas recogidas bajo el hashtag #SevillaEsMuchoMás.

La I Semana Animalista en Sevilla tuvo el objetivo de demostrar que Andalucía no quiere tauromaquia, pero si partimos de la base que ir a los toros abonando una entrada es manifestarse a favor de los toros, ¿cuántos andaluces proclamaron durante el mismo fin de semana su amor a la tauromaquia?

¿Cuánta gente concentró la manifestación antitaurina?

El domingo 23 de abril DE 2017 a las 17 horas, según los datos ofrecidos por PACMA, organizador de la “gran manifestación antitaurina”, **1.000 personas** salieron a las calles de Sevilla a pedir la abolición de la tauromaquia.

Sin embargo, según los datos oficiales ofrecidos por Subdelegación del Gobierno de Andalucía, a la manifestación acudieron realmente 350 personas.

350 personas

Sevilla 23 - 4 - 2017
17:00 h

¿Cuántos taurinos se manifestaron ese mismo día?

Para decir si la manifestación de **PACMA en Sevilla** fue o no un éxito, habría que saber qué festejos se celebraron esos días de la I Semana Animalista en la comunidad andaluza y contar cuánta gente fue, comparándolo con la asistencia a la manifestación que demandaba la abolición de los festejos con toros.

- En Andalucía, el mismo fin de semana que se ha celebrado la I Semana Animalista de Sevilla, 22.700 personas acudieron a los toros.

- Si tenemos en cuenta sólo la Maestranza de Sevilla, a la vez que se manifestaban 350 personas demandando la abolición, más de 6.000 personas se concentraban en la plaza.

- Palos de La Frontera o La Palma del Río (Córdoba) tuvieron lleno de “no hay billetes” en sus plazas. Fueron 3.300 espectadores y 4.000 espectadores respectivamente.

- En Granada tuvo lugar el festival benéfico en beneficio de Granadown. A él acudieron 8.000 personas.

- En Adra, Almería, fueron más de mil espectadores al festejo el mismo fin de semana que se quería manifestar que Andalucía no quiere tauromaquia.

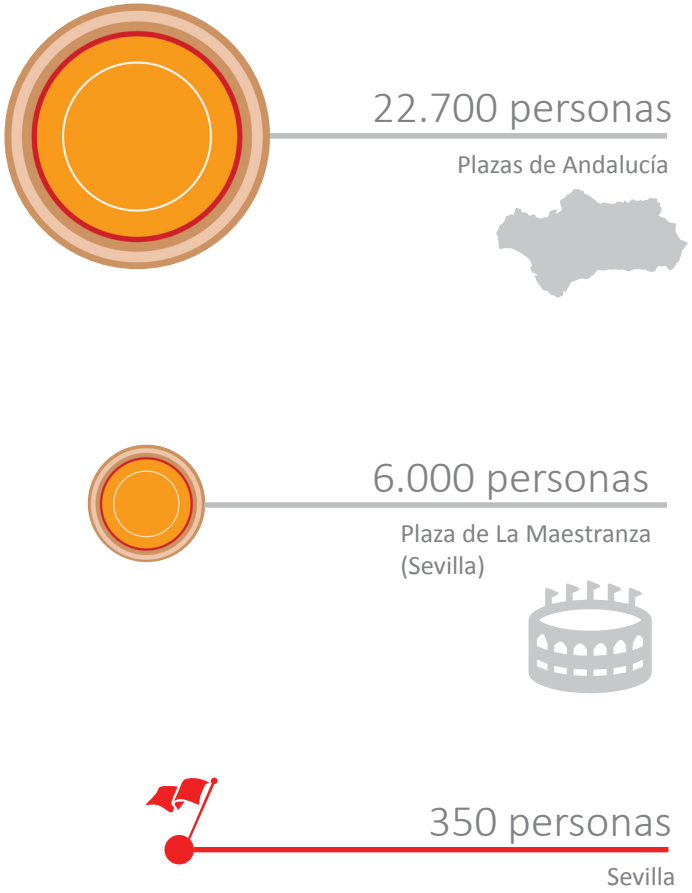

Además, durante el fin de semana de la manifestación, se organizaron en Andalucía los siguientes festejos populares:

- **Alcalá de los Gazules, Cádiz:** 14.000 asistentes en dos días. 7.000 personas el sábado y 7.000 el domingo.
- **Ohanes, Almería:** 2.000 asistentes en una localidad de 651 habitantes.
- **Arroyo del Ojanco, Jaén:** 5.000 asistentes.
- **Beas de Segura, Jaén:** 10.000 asistentes, el doble que sus habitantes.

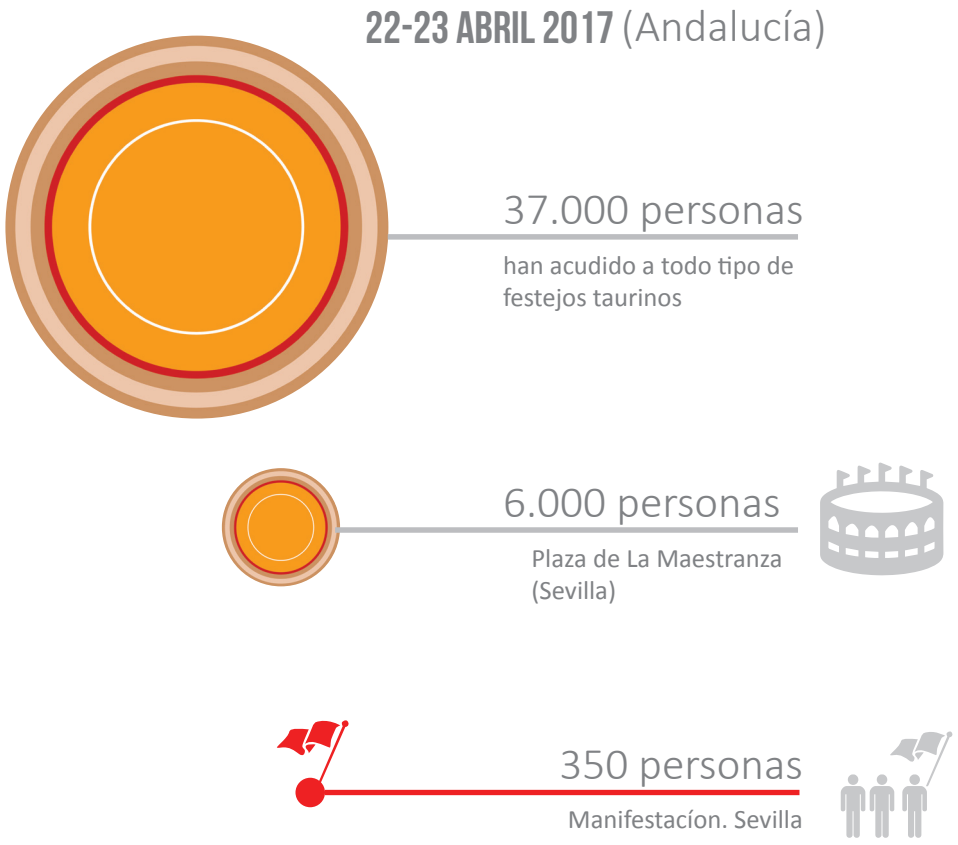

FUNDACIÓN TORO DE LIDIA

La demagogia animalista en fotos:

PACMA

Tweet

PACMA
@PartidoPACMA

Sevilla es un clamor en contra de la tauromaquia. No pararemos hasta la abolición. #SevillaEsMuchoMás

•Clamor• */nom/*:(m) [del lat: *clamāre*]
Conjunto de voces o gritos proferidos con vehemencia por una multitud demandando algo.

23 de ABRIL de 2017 a las 17:00h

350 personas demandando la abolición de la tauromaquia en Sevilla.

6.000 personas en los toros en la Real Maestranza de Sevilla.

▶ Sevilla fue un auténtico CLAMOR en pro de la fiesta de los toros

FUNDACIÓN TORO DE LIDIA

La demagogia animalista en fotos:

PACMA

Tweet

PACMA
@PartidoPACMA

Sevilla es un clamor en contra de la tauromaquia. No pararemos hasta la abolición. #SevillaEsMuchoMás

•**Clamor**• */nom/*:(m) [del lat: *clamāre*]
Conjunto de voces o gritos proferidos con vehemencia por una multitud demandando algo.

23 de ABRIL de 2017 a las 17:00h

Manifestación PACMA

Plaza de la Maestranza, Sevilla

Festejo popular

▶ Andalucía fue un auténtico CLAMOR popular a favor de los toros

FUNDACIÓN TORO DE LIDIA

La demagogia animalista en fotos:

PACMA

"Las calles de Sevilla llenas de antitaurinos": = **350** personas

"La Maestranza medio vacía" = **6.000** personas

Y además, el día de la manifestación antitaurina organizada por el partido animalista PACMA, en la Real Maestranza de Caballería de Sevilla, daba comienzo la Feria de Abril.

Un ciclo con 14 tardes de toros en los que cabe resaltar:

146.250
espectadores en 14 tardes

6 LLENOS ABSOLUTOS
12.500
espectadores cada lleno

10.446
espectadores de media cada tarde

La demagogia animalista en fotos:

PACMA

SÍ, SEVILLA ES MUCHO MÁS...

... Sevilla es personas a las que no les gustan los toros, gente afín a la tauromaquia, ciudadanos católicos, laicos... **#SevillaEsMuchoMás** y todos cabemos.

FUNDACIÓN TORO DE LIDIA

Para más información sobre la
Fundación del Toro de Lidia

comunicacion@fundaciontorodelidia.org
www.fundaciontorodelidia.org

@ftorodelidia Fundación del Toro de Lidia ftorodelidia