# El fracaso de la manifestaciones animalistas en datos

Madrid, 6 y 13 de mayo de 2017

FUNDACIÓN TORO DE LIDIA

## Antecedentes

Con el objetivo de demostrar que **"España es un país que quiere la abolición de la tauromaquia**", organizaciones y partidos animalistas como PACMA, emprenden manifestaciones para demandar la abolición de los festejos con toros.

El mes de mayo de 2017, 17 organizaciones se han unido para convocar **"las mayores manifestaciones antitaurinas de la historia".**

En este documento analizamos, con datos oficiales, el resultado.

Con objetivo de convocar las “mayores manifestaciones de la historia”, Madrid albergó dos concentraciones antitaurinas en el mes de mayo de 2017.

La primera, organizada por PACMA, tuvo lugar el día 6 en la plaza de Isabel II, y la segunda, con numerosas organizaciones nacionales e internacionales apoyándola, el día 13 de mayo en la Puerta del Sol.

**Ambas manifestaciones contaron con una intensa promoción:**

Todos los medios de comunicación informados, dos lemas muy bien escogidos (#SanIsidroComPasión y #tauromaquiaEsViolencia), marketing directo en las zonas más concurridas de Madrid anunciando las concentraciones, vídeos con testimonios de personas influyentes que les apoyaban, así como su tradicional excelente uso de las redes sociales para dar a conocer la convocatoria.

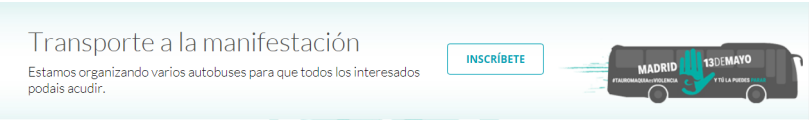

# Manifestación #SanIsidroComPasión del 6 de mayo: un rotundo fracaso

# Manifestación #SanIsidroComPasión del 6 de mayo: un rotundo fracaso

El 6 de mayo, a las 12 horas, frente al Teatro Real en la plaza de Isabel II de Madrid, armados con claveles y bajo las consignas “misión abolición” o “derechos ya para los animales”, el partido animalista PACMA organizó la primera manifestación del mes de mayo **dedicada a reflejar el rechazo de la sociedad a la tauromaquia** y “para pedir unas fiestas en paz para el toro”.

Sin embargo, según datos oficiales, la manifestación congregó tan solo a **120 personas.** Los medios de comunicación publicaron que fueron más de **300 los asistentes**.

Unos 300 activistas reclaman un San Isidro con "ComPasión" y sin tauromaquia

EcoDiario.es Jueves, 27 de Abril de 2017 Actualizado a las 14:54 | El Confidencial | eldiario.es | elPeriódico

## El 6 de mayo no hubo ningún festejo taurino en Madrid

**6 de mayo, Plaza de Isabel II de Madrid:**
**120 personas manifestándose**

**6 de mayo, Plaza de Toros de Las Ventas:**
**0 personas en los tendidos**

**Aún así, en la Plaza de Toros de Las Ventas hay 500 personas trabajando incluso cuando no hay nadie en los tendidos.**

**El 7 de mayo hubo una novillada en la plaza de toros de Madrid. Tres chicos que quieren ser toreros lidiaron en la primera plaza del mundo ante 6.914 personas**

**120 personas**

Manifestación 6 de mayo

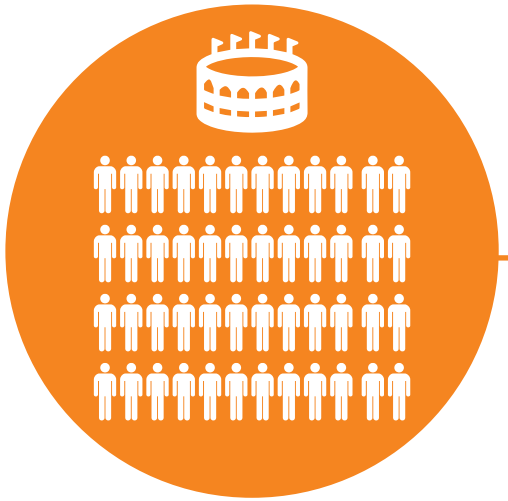

**6.914 personas**

Novillada 7 de mayo

Plaza de Toros de Las Ventas

**La presidenta de PACMA ha subrayado la necesidad de "visualizar los cambios" que se han producido en la sociedad porque**

**"solo el 8% de la población asiste a una corrida de toros"**

eldiario.es

**Como se ve, un porcentaje muchísimo menor apoya la abolición, inventándose un problema inexistente en la sociedad española.**

**Tras la concentración de 120 personas, la organización no volvió a hacer referencia al acto. El hashtag tampoco volvió a ser usado**

FUNDACIÓN TORO DE LIDIA

# Manifestación #TauromaquiaEsViolencia del 13 de mayo: relativizamos su éxito

## Manifestación #TauromaquiaEsViolencia del 13 de mayo: relativizamos su éxito

El 13 de mayo, a las 18 horas, 17 organizaciones (nacionales e internacionales) convocaron a la sociedad en la madrileña Plaza del Sol para demandar la abolición de la tauromaquia en una manifestación destinada a ser:

**"la manifestación más grande de la historia".**

Tanto en redes sociales como en medios de comunicación, la convocatoria fue muy amplia. La plataforma creó cuentas propias en Twitter y Facebook y los medios nacionales también se hicieron eco de la manifestación.

## MANIFESTACIÓN CONVOCADA POR:

Pese a que los organizadores afirmaron que más de 80.000 antitaurinos estaban concentrándose en la madrileña Puerta del Sol, los datos oficiales confirman que fueron unicamente los 3.000 manifestantes.

Dando por hecho que ir a los toros es manifestarse a favor de la tauromaquia (teniendo, además, que pagar una entrada), el mismo día y a la misma hora de la concentración antitaurina, la Plaza de Toros de Las Ventas albergaba a 19.538 personas en un espectáculo taurino.

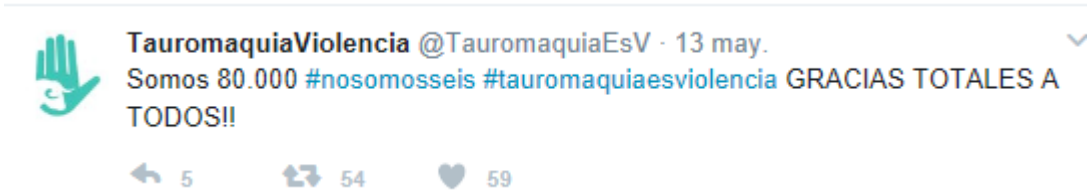

**3.000 manifestantes**

13 de mayo, Madrid

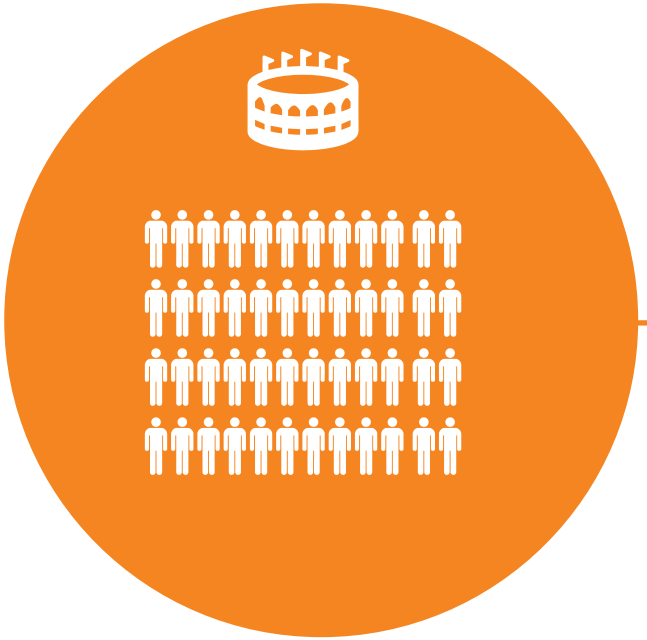

**19.583 asistentes**

13 de mayo, Plaza de toros de Las Ventas, Madrid

FUNDACIÓN TORO DE LIDIA

Dependiendo de la modalidad de la tauromaquia, a los toros acuden distintos públicos.

Durante el fin de semana de la manifestación que congregó a 3.000 personas, en Las Ventas tuvo lugar un espectáculo de recortes, uno de rejones y dos de toreo a pie.

Estas fueron sus cifras de asistencia:

**TOTAL:**
**FIN DE SEMANA 12 DE MAYO**
**55.188 PERSONAS**

3.000 PERSONAS

"LA MAYOR MANIFESTACIÓN ANTITAURINA DE LA HISTORIA"

**CORRIDA DE TOROS**
**14.019 PERSONAS**
12 DE MAYO

**CORRIDA DE TOROS**
**19.538 PERSONAS**
13 DE MAYO

**CORRIDA DE REJONES**
**14.631 PERSONAS**
14 DE MAYO

**RECORTES**
**7.000 PERSONAS**
11 DE MAYO

3.000 PERSONAS

"LA MAYOR MANIFESTACIÓN ANTITAURINA DE LA HISTORIA"

FUNDACIÓN TORO DE LIDIA

# Hemos buscado una foto con 3.000 personas en Las Ventas, pero no la hemos encontrado.

La tarde con menos espectadores durante el ciclo de San Isidro fue de 12.482 personas, cuatro veces más que los manifestantes en la Puerta del Sol.

**ESPECTADORES DE LAS VENTAS (hasta el 1 de junio)**

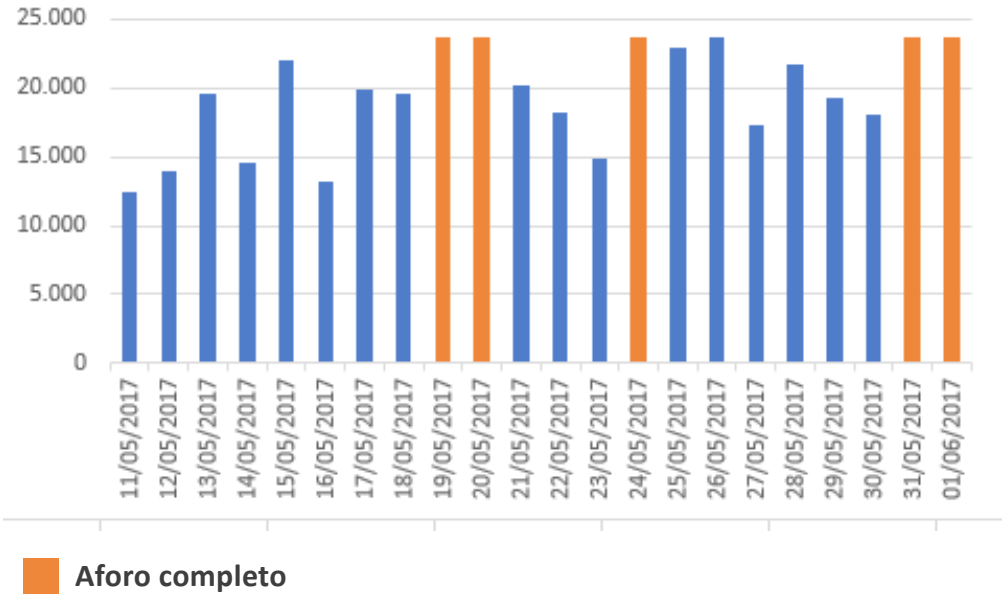


TARDE CON **MENOS** AFORO EN LAS VENTAS **12.482** PERSONAS

MANIFESTACIÓN ANTITAURINA

**3.000** PERSONAS

**En la tarde con menos aforo en las ventas acudieron 12.482 espectadores, 9.482 personas más que a la "mayor manifestación antitaurina de la historia"**

**3.000 personas** en la mayor manifestación antitaurina de la historia

**Las Ventas el 19 de mayo de 2017 (23.624 personas)**

**3.000 personas** es poco más que la entrada de un tendido de Las Ventas

**Aunque las realidad no existe sin redes sociales, las redes no son la realidad**

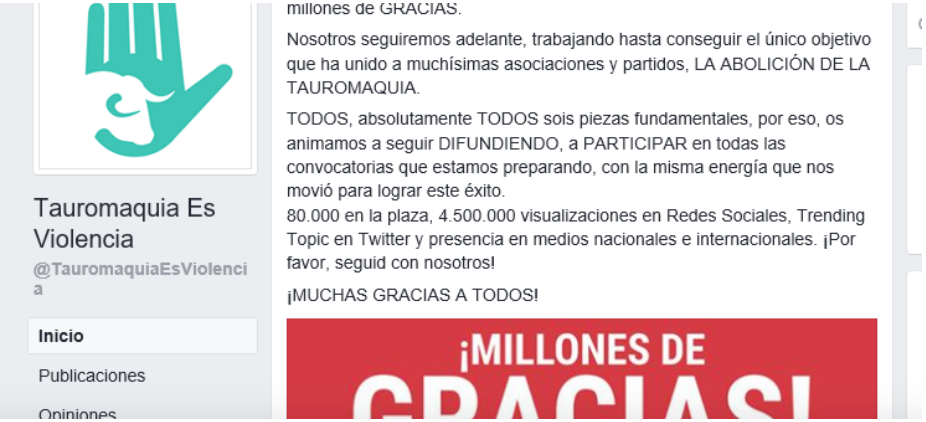


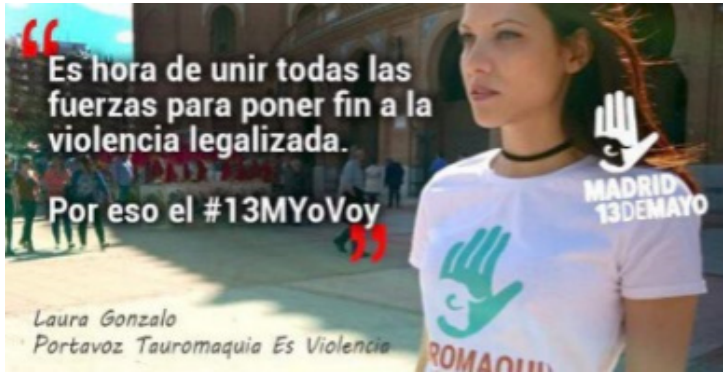

**Aunque las realidad no existe sin redes sociales, las redes no son la realidad**

**#TauromaquiaEsViolencia**

**Fueron Trending Topic pero la realidad demuestra que hubo mucha más gente decidiendo libremente apoyar la tauromaquia.**

**Con el dato añadido que, además, toda la gente que acude a los toros lo hace tras pagarse su entrada.**

# Declive de las manifestaciones antitaurinas

## Declive de las manifestaciones antitaurinas

Como hemos dicho, la manifestación del 13 de mayo, convocada por todas las organizaciones animalistas, iba a hacer historia.

Del mismo modo, el 10 de septiembre de 2016, PACMA convocó la que prometía ser “la mayor manifestación antitaurina” que se había realizado.

Y estos han sido sus resultados:

# Reflexión

FUNDACIÓN TORO DE LIDIA

## REFLEXIÓN VISUAL:

**Resultado de las Elecciones Generales del 25 de junio de 2016**

- PP 33,03%
- PSOe 22,66%
- UnidosPodemos 21,01%
- C´s 13,05%
- ERC 2,63%
- CDC 2,01%
- EAJ-PNV 1,2%
- EH BILDU 0,77%
- Cca-PNC 0,33%

**Seguro que no es exactamente así. Pero si es cierto que los aficionados a la tauromaquia son una representación de todas las opciones políticas.**
**Porque la tauromaquia es de la sociedad en su conjunto.**

FUNDACIÓN TORO DE LIDIA

Para más información sobre la
Fundación del Toro de Lidia

comunicacion@fundaciontorodelidia.org
**www.fundaciontorodelidia.org**

@ftorodelidia Fundación del Toro de Lidia ftorodelidia